

Detalhe S9  
escala 1:25

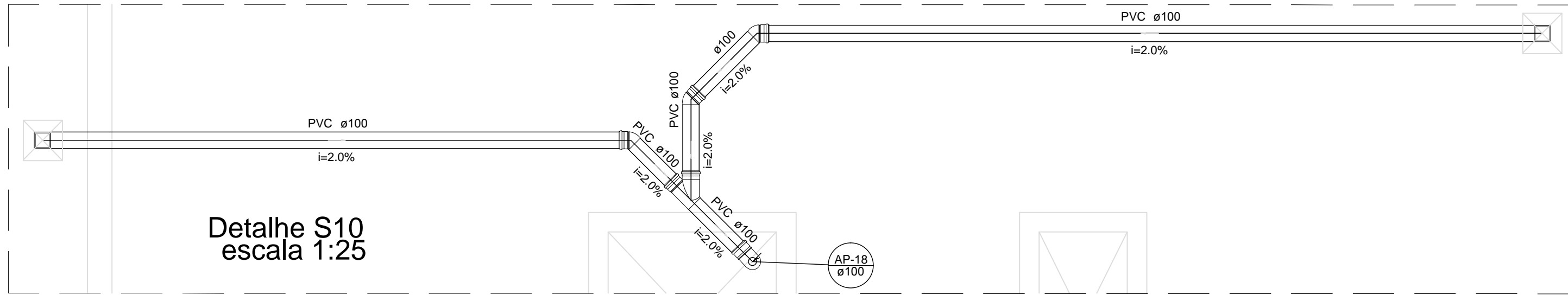

Detalhe S10  
escala 1:25

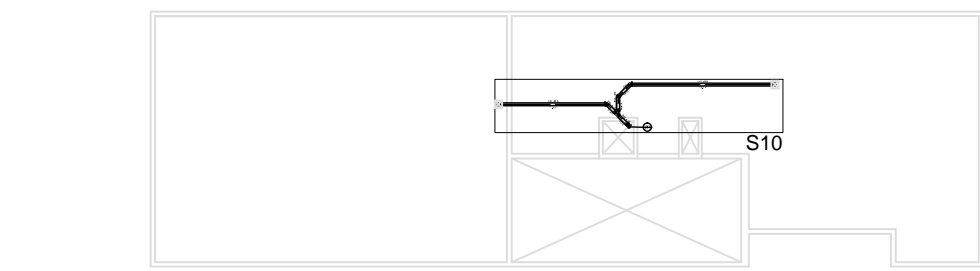

SANITÁRIO - COBERTURA CASA DE MÁQUINAS  
ESCALA 1:250

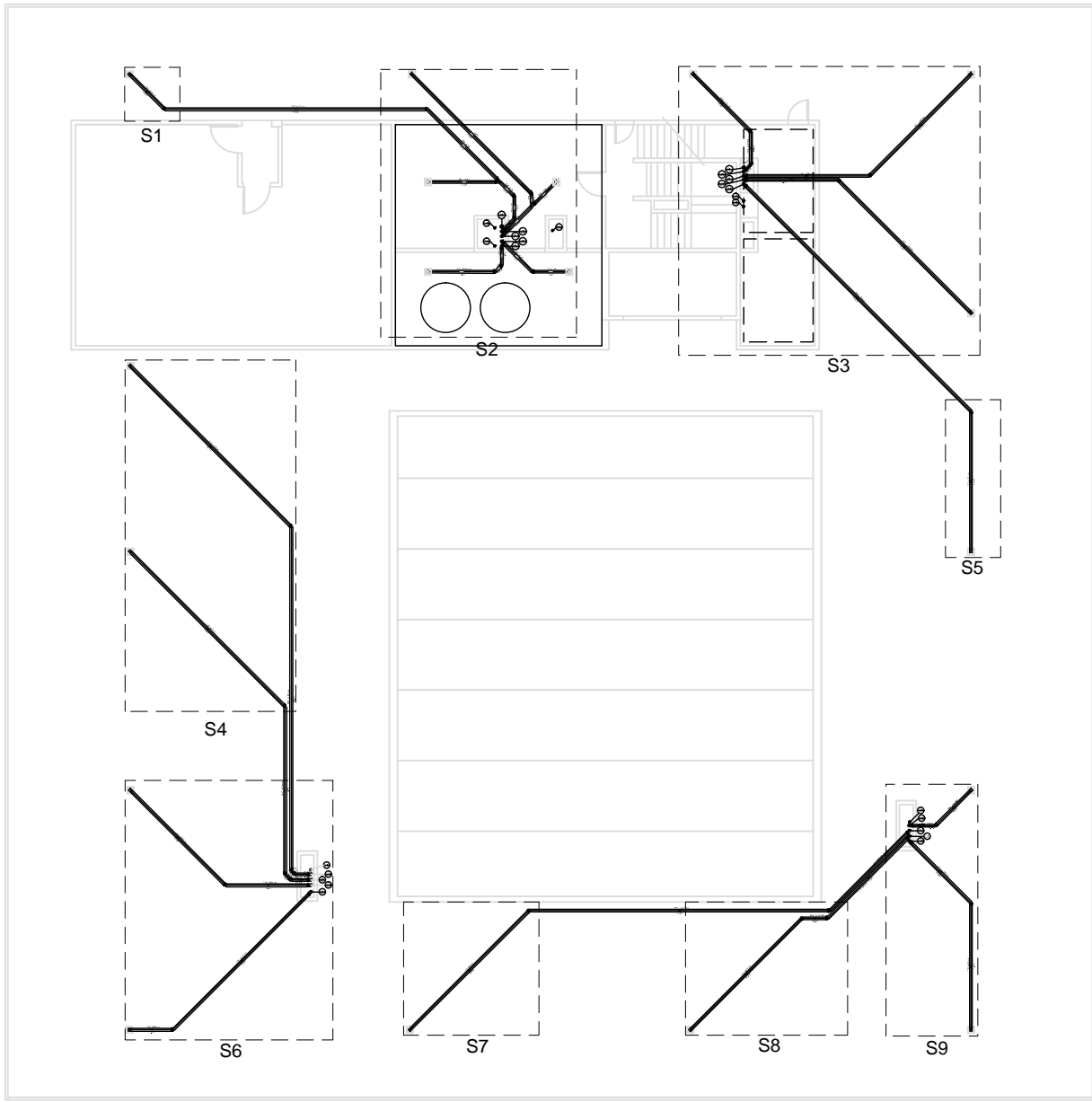

SANITÁRIO - COBERTURA  
ESCALA 1:250

TEXTO:

## OBSERVAÇÃO:

NBR 5688 : SISTEMA PREDIAIS DE ÁGUAS PLUVIAL, ESGOTO SANITÁRIO E VENTILAÇÃO - TUBOS E CONEXÕES EM PVC .

## NOTAS:

- DIÂMETROS EM MILÍMETROS;
- TODAS AS TUBULAÇÕES SERÃO DE PVC;
- PARA AS TUBULAÇÕES DE ESGOTO SANITÁRIO DECLIVIDADE 2,0%;
- PARA AS TUBULAÇÕES DE VENTILAÇÃO DECLIVIDADE 1,0%.

Revisão: \_\_\_\_\_ Data: \_\_\_\_\_ Assunto: \_\_\_\_\_

LEGENDA:

Legenda	
	Curva 90 curta- desce
	Joelho 45
	Luva simples- coluna
	Ralos pluviais
	Terminal de ventilação- coluna
	Ralo sifonado quadrado branco
	Ralo sifonado quadrado cinza



CONTEC serviços de engenharia - EIRELI - ME

MURILO MARCON CASSIMIRO - EIRELI - ME

CNPJ: 12.364.750/0001-71

CREA-SP: 1916996

CREA-MG: 63584

CAU-SP: 31245-2

Rua dos Paulistas, 103-A, Santo Antonio / Rua Dona Olinda Halston, nº 157, Vila Formosa / São José do Rio Pardo-SP - CEP 13720-000

Telefone (Phone-office): +55 19 3681-4011

Site: www.contecsempre.com.br - e-mail: contato@contecsempre.com.br

## PROJETO HIDROSSANITÁRIO

PROJETO SANITÁRIO- REFORMA E ADEQUAÇÃO - COBERTURAS

Proprietário: FUNDACENTRO - CENTRO TÉCNICO NACIONAL

Órgão Solicitante: FUNDACENTRO - CENTRO TÉCNICO NACIONAL

Local: RUA CAPOTE VALENTE, 710 - SÃO PAULO - SP

Contratante: FUNDACENTRO - CENTRO TÉCNICO NACIONAL

Identificador/Carimbo:

Responsavel Técnico:

JOSUÉ DIAS DE FREITAS FILHO

ENGENHEIRO CIVIL/ CREA 140926813-6

Arquivo: FUNDACENTRO\HIDROSSANITÁRIO\HID 33-34

Contratada:

MURILO MARCON CASSIMIRO - EIRELI - ME

CREA-SP 1916996

Escala: INDICADA

Data: JAN/17

Folha: 33/34